

OFFERTA ENERGIA ELETTRICA

Codice: 026814ESVFL01XX2026EGPNO00000002 Valida dal 13/04/2026 al 30/06/2026

| | | |
|--------------------------------------|---|---------------------------------|
| Venditore | Energetic Gas & Power srl | www.energeticgp.it |
| | Numero telefonico: | 800910415 |
| | Indirizzo di posta: | Via Tirso, 14 - 00198 Roma (RM) |
| Durata del contratto | Indeterminato | |
| Condizioni dell'offerta | L'attivazione della fornitura è condizionata all' esito positivo delle verifiche sull' assenza di precedenti morosità e alla valutazione sull' affidabilità creditizia del Cliente. | |
| Metodi e canali di pagamento | Bonifico, Carta di Credito, PagoPA, Addebito in Conto Corrente, Contanti | |
| Frequenza di fatturazione | fatturazione mensile | |
| Garanzie richieste al cliente | Deposito Cauzionale per clienti con pagamento scelto diverso da SDD | |

SPESA ANNUA STIMATA IN €/ANNO (ESCLUSE IMPOSTE E TASSE)

| Consumo annuo [kWh] | Spesa annua stimata dell'offerta |
|---|----------------------------------|
| Cliente con potenza impegnata 3 kW – contratto per abitazione di residenza | |
| 1500 | 559,11 |
| 2200 | 720,06 |
| 2700 | 835,03 |
| 3200 | 950,00 |
| Cliente con potenza impegnata 3 kW – contratto per abitazione non di residenza | |
| 900 | 509,89 |
| 4000 | 1222,71 |
| Cliente con potenza impegnata 4.5 kW – contratto per abitazione di residenza | |
| 3500 | 1054,56 |
| Cliente con potenza impegnata 6 kW – contratto per abitazione di residenza | |
| 6000 | 1664,99 |

CONDIZIONI ECONOMICHE

| | |
|--|---|
| Prezzo | Variabile per 12 mesi |
| Corrispettivi definiti dal venditore* | |
| Corrispettivo annuo | 120,00 €/POD/anno* |
| Corrispettivo per il consumo | Pun Index GME * (1 + λ)** + 0,0275 €/kWh* |
| Indice | Pun Index GME, è la media dei prezzi zonal ponderata per le quantità acquistate in ciascuna zona di mercato. Transitoriamente, il suo valore tiene inoltre conto della componente perequativa applicata direttamente dal GME in esito al MGP. Il suo valore viene pubblicato e aggiornato all'interno del sito del GME: https://www.mercatoelettrico.org/ . |
| Periodicità indice | Mensile. |

Grafico Indice (12 mesi)

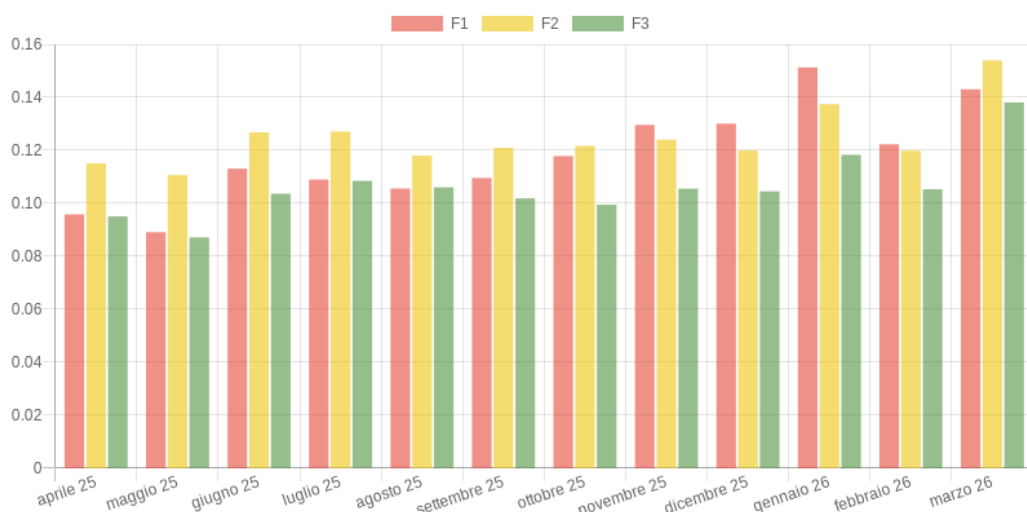

Altri corrispettivi*

TARIFE ARERA APPLICATE

Energetic Gas & Power srl
P.I. e C.F. 14389791006

Sede Legale
Via Tirso, 14
00198 Roma (RM)

Contatti
Telefono: 800910415
Num. Verde: 800910415
Email: assistenza.clienti@energeticgp.it
Pec: energeticgasepower@pec.it
Sito Web: www.energeticgp.it



Per consultare i valori vigenti dei corrispettivi applicati e afferenti al dispacciamento (per le sole offerte di energia elettrica), alla tariffa per l'uso della rete e agli oneri generali di sistema, scansiona il QR code o visita il sito dell'Autorità al seguente link: <https://www.arera.it/consumatori/valori-rete-oneri-domestici-ee>

| | |
|--|--|
| Imposte | Tutti i corrispettivi indicati nel Contratto sono da considerarsi al netto dell'IVA, delle accise e di qualsiasi altra componente eventualmente introdotta dall'ARERA dopo la stipula del Contratto. Per maggiori dettagli sul peso dell'imposizione fiscale, consultare: https://bolletta.arera.it/bolletta20/index.php/home/electricita/sintesi-degli-imporsi-fatturati-voci-di-spesa-e-prezzi-unitari |
| Sconti e Bonus | Non previsti |
| Prodotti e/o servizi aggiuntivi | Non previsti |
| Durata condizioni e rinnovo | Le presenti condizioni economiche sono valide per 12 mesi a decorrere dalla data di attivazione della fornitura di energia elettrica. In caso di switch (cambio fornitore) la data di attivazione della fornitura è pari alla data effettiva di switch, compatibilmente con le tempistiche previste per l'esercizio del diritto di recesso dal precedente contratto. Alla scadenza del periodo di validità, le condizioni economiche si intenderanno rinnovate per ulteriori periodi di uguale durata. Resta salva la possibilità per Energetic Gas & Power srl di comunicare, nel rispetto delle modalità e delle tempistiche previste dalle CGF e nel rispetto di quanto disposto dalla regolazione ARERA, eventuali variazioni unilaterali del Contratto. |
| Altre caratteristiche | Nessuna |

*Escluse imposte e tasse.

**λ, pari a 10% nel caso di forniture in bassa tensione, quale fattore di correzione per tenere conto delle perdite di rete di cui al TIS;

ALTRE INFORMAZIONI

Eventuali reclami e richieste di informazione possono essere inoltrate a Energetic Gas & Power srl, Via Tirso, 14 - 00198 Roma (RM), tramite la pagina www.energeticgp.it, utilizzando l'apposito modulo disponibile alla medesima pagina o chiamando al numero 800910415. Nel caso non si utilizzi l'apposito modulo, nella comunicazione dovranno essere indicate obbligatoriamente le seguenti informazioni minime: nome, cognome, indirizzo di fornitura, indirizzo postale (se diverso dall'indirizzo di fornitura) o telematico e il servizio a cui si riferisce il reclamo (elettrico, gas, o entrambi). Il Cliente potrà ricorrere al servizio conciliazione clienti energia istituito dall'ARERA presso l'Acquirente Unico, disponibile sul sito internet www.arera.it nonché alle ulteriori procedure volontarie di composizione extragiudiziale per la risoluzione delle controversie secondo le modalità previste dalla normativa applicabile. Se Lei è un cliente vulnerabile, come definito dalla normativa vigente, può scegliere, in alternativa all'offerta di cui alla presente Scheda, le condizioni economiche e contrattuali di fornitura definite dall'Autorità di Regolazione per Energia Reti e Ambiente. Per ottenere ulteriori informazioni generali sui propri diritti, anche relativi agli obblighi di servizio pubblico universale dei venditori, e in merito al Codice di condotta commerciale, che impone precise regole di comportamento per i venditori, consulti il sito dell'Autorità di Regolazione per Energia Reti e Ambiente www.arera.it o chiami il numero verde 800.166.654.

Qualora il Contratto sia stato concluso fuori dai locali commerciali di Energetic Gas & Power srl o mediante tecniche di comunicazione a distanza (ad esempio online o telefonicamente), il Cliente potrà esercitare il proprio diritto di ripensamento, anche con riferimento ad una sola somministrazione, senza sostenere alcun onere aggiuntivo né obbligo di motivazione, entro 14 (quattordici) giorni dalla sua conclusione, dandone comunicazione a Energetic Gas & Power srl mediante raccomandata A/R o ai recapiti indicati per i reclami eventualmente compilando il modulo ripensamento disponibile sul sito Internet e allegato al Contratto. Se il Cliente non richiede espressamente che Energetic Gas & Power srl avvii le attività connesse all'esecuzione del Contratto prima del termine per l'esercizio del diritto di ripensamento, tali attività saranno avviate solo successivamente allo scadere del predetto termine. Il Cliente che richieda l'avvio delle attività connesse all'esecuzione del Contratto prima del decorso del termine per l'esercizio del diritto di ripensamento potrà comunque esercitare, entro il termine, il proprio diritto di ripensamento, ma sarà tenuto a corrispondere gli eventuali costi già sostenuti da Energetic Gas & Power srl, nonché, ove la somministrazione abbia avuto inizio, gli eventuali corrispettivi dovuti ai sensi del Contratto.

La somministrazione di energia elettrica avrà inizio a decorrere dalla data indicata nella Richiesta di Fornitura. Salvo diversa ed espressa richiesta da parte del Cliente consumatore esercitata nella Richiesta medesima, la fornitura inizierà in ogni caso decorso il periodo di ripensamento. Nel caso in cui la data effettiva di attivazione della fornitura risultasse diversa rispetto a quella comunicata dal Venditore o non rispettasse la tempistica sopra indicata, ne verrà data comunicazione al Cliente. In caso di POD non attivi la data di attivazione della fornitura potrebbe essere differita compatibilmente con le attività di competenza del Distributore quali eventuali adempimenti necessari per ottenere la connessione alla rete di distribuzione. Il Venditore inoltre si farà carico degli eventuali adempimenti connessi alla stipula dei contratti di trasmissione, distribuzione e dispacciamento in prelievo di cui all'art. 4 Allegato A Del. 111/06 e dei relativi oneri che ne possano conseguire a carico del Cliente finale.

L'emissione della bolletta sarà di norma eseguita sulla base dei consumi effettivamente rilevati dalla lettura del contatore del Cliente o, in subordine, comunicati dal Cliente tramite autolettura del contatore. In assenza della lettura effettiva e dell'autolettura, l'emissione della bolletta potrà avvenire sulla base dei consumi stimati dal Venditore secondo i seguenti criteri:
 in base al consumo annuo dichiarato dal Cliente nella Richiesta di Fornitura ipotizzando un consumo costante mese per mese nei 12 mesi;
 in subordine, utilizzo di stime definite dal Venditore anche sulla base di quanto indicato dal Distributore.

Ritardo nei pagamenti

In caso di mancato, parziale o ritardato pagamento, il Cliente sarà tenuto alla corresponsione di interessi moratori, su base annua, pari a quanto previsto dalle Condizioni Generali di Contratto, da applicarsi dal giorno successivo alla scadenza del termine di pagamento, oltre alle eventuali ulteriori spese sostenute, ivi incluse quelle per i solleciti di pagamento delle fatture. Nel caso di omesso, parziale o ritardato pagamento degli importi fatturati, Energetic Gas & Power srl avrà facoltà di procedere alla sospensione della somministrazione ed eventuale successiva risoluzione del Contratto, previa formale costituzione in mora del Cliente, mediante comunicazione scritta a mezzo lettera raccomandata ovvero a mezzo posta certificata, provvedendo ad intimare il pagamento delle fatture non pagate, ed indicando il termine ultimo di pagamento, in applicazione delle disposizioni dell'ARERA applicabili (delibera n. 258/2015/R/com per energia elettrica e ARG/gas 99/11 per gas)

Per informazioni sulla spesa personalizzata e su altre offerte disponibili nel mercato può consultare il Portale Offerte Luce e Gas www.ilportaleofferte.it.

MODALITÀ E ONERI PER IL RECESSO

Modalità e tempistiche

Il Cliente potrà recedere dal Contratto – anche con riferimento a una sola delle somministrazioni – in conformità alle previsioni di cui alla Delibera dell' ARERA n. 302/2016/R/com. Nel caso in cui il Cliente eserciti il diritto di recesso al fine di cambiare esercente, dovrà avvalersi di quest' ultimo affinché l' informazione circa il recesso pervenga a Energetic Gas & Power srl, la quale dovrà riceverla entro e non oltre il giorno 10 del mese precedente la data di cambio fornitore. Qualora, invece, il suddetto diritto di recesso sia esercitato al fine di cessare la fornitura e i contratti ad essa collegati, il Cliente sarà tenuto ad inoltrare la comunicazione di recesso direttamente a Energetic Gas & Power srl con preavviso non superiore ad un mese.

OPERATORE COMMERCIALE

Codice identificativo o nominativo

Firma e data

DOCUMENTI ALLEGATI ALLA SCHEDA SINTETICA

Allegati

Modulo per l' esercizio del diritto di ripensamento; Livelli di qualità commerciale dei servizi di vendita di energia elettrica e gas naturale; Altre voci di costo; Modulo reclamo; Condizioni Tecnico Economiche e mix energetico; Informativa privacy; Scheda di confrontabilità;

Nota 1: "Termine e accettazione della proposta": in caso di proposta contrattuale del cliente domestico, se il venditore non invia l'accettazione della proposta entro 45 giorni solari dalla sottoscrizione da parte del cliente, la proposta si considera decaduta.

COMPOSIZIONE DEL MIX ENERGETICO

La tabella illustra la composizione del Mix Energetico relativo all' ultimo anno disponibile, secondo quanto previsto dal Decreto del Ministero dell' Ambiente e della Sicurezza Energetica (MASE) n. 244 del 14 luglio 2023.

Contratti di fornitura di energia elettrica NON proveniente da fonti rinnovabili

| Fonti primarie utilizzate | Composizione del mix energetico per contratto (%) | Composizione del mix energetico nazionale utilizzato per la produzione di energia elettrica immessa nel sistema elettrico (%) | Composizione del mix energetico utilizzato per la produzione di energia elettrica venduta da Energetic Gas & Power srl (%) |
|---------------------------|---|---|--|
| | Anno 2024 | Anno 2024* | Anno 2024* |
| Fonti rinnovabili | 8,04% | 51,83% | 8.04% |
| Carbone | 11,88% | 1,52% | 11.88% |
| Lignite | N.D. | N.D. | 0% |
| Gas naturale | 66,51% | 42,01% | 66.51% |
| Prodotti petroliferi | 1,11% | 0,47% | 1.11% |
| Nucleare | 5,03% | 0,00% | 5.03% |
| Altre fonti | 7,43% | 4,17% | 7.43% |

* Fonte: Gestore dei Servizi Energetici (GSE)