

OFFERTA ENERGIA ELETTRICA

Codice: 026814ETVML01XX2025EGPNO00000001 Valida dal 09/04/2026 al 30/06/2026

Venditore	Energetic Gas & Power srl www.energeticgp.it Numero telefonico: 800910415 Indirizzo di posta: Via Tirso, 14 - 00198 Roma (RM)
Durata del contratto	Indeterminato
Condizioni dell'offerta	L'attivazione della fornitura è condizionata all' esito positivo delle verifiche sull' assenza di precedenti morosità e alla valutazione sull' affidabilità creditizia del Cliente.
Metodi e canali di pagamento	Bonifico, Carta di Credito, PagoPA, Addebito in Conto Corrente (B2B), Contanti
Frequenza di fatturazione	fatturazione mensile
Garanzie richieste al cliente	Deposito Cauzionale per pagamento scelto diverso da SDD
SPESA ANNUA STIMATA IN €/ANNO (ESCLUSE IMPOSTE E TASSE)	
Stima non richiesta in caso di Offerte "Non Simulabili"	

CONDIZIONI ECONOMICHE

Prezzo	Variabile per 12 mesi
COSTO PER CONSUMI	
Indice	Pun orario, Prezzo Unico Nazionale Orario (PUN Orario): rappresenta la media delle quotazioni orarie del prezzo dell'energia elettrica scambiata sul mercato italiano, calcolata su base oraria e pubblicata dal Gestore dei Mercati Energetici (GME) sul sito ufficiale www.mercatoelettrico.org . Tale prezzo si applica ai consumi effettivamente rilevati per ciascuna ora, garantendo una misura precisa e puntuale dei costi energetici in funzione delle dinamiche di mercato e delle variazioni della domanda e dell'offerta.
Periodicità indice	Mensile.

Grafico Indice (12 mesi)

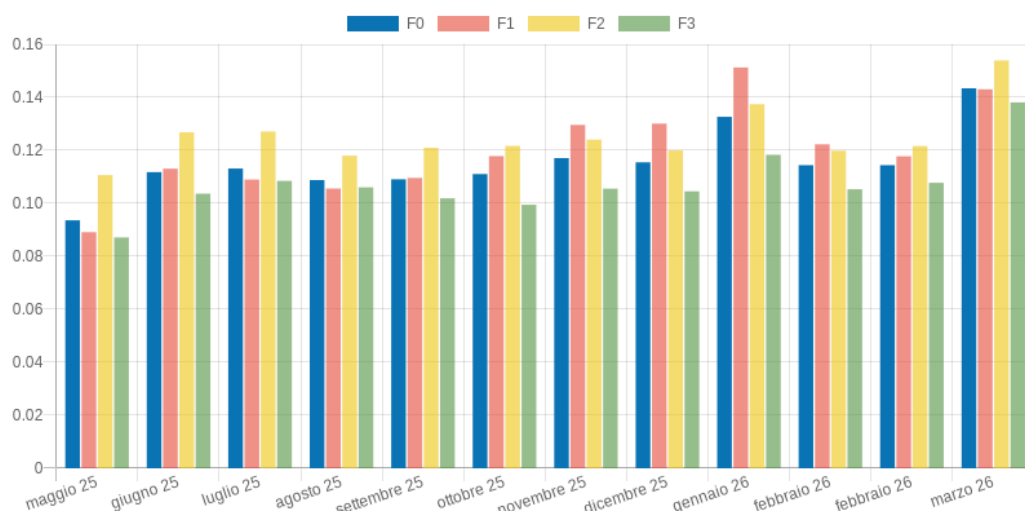

Totale	Pun orario * (1 + λ)** + 0,037531 €/kWh*
Costo fisso anno	Costo per potenza impegnata
160,084 €/POD/anno*	0,00 €/kW*

TARIFE ARERA APPLICATE

Altri corrispettivi*



Per consultare i valori vigenti dei corrispettivi applicati e afferenti al dispacciamento (per le sole offerte di energia elettrica), alla tariffa per l' uso della rete e agli oneri generali di sistema, scansiona il QR code o visita il sito dell' Autorità al seguente link: <https://www.arera.it/consumatori/valori-trasporto-oneri-general-nondomestici-ee>

Imposte	Tutti i corrispettivi indicati nel Contratto sono da considerarsi al netto dell' IVA, delle accise e di qualsiasi altra componente eventualmente introdotta dall' ARERA dopo la stipula del Contratto. Per maggiori dettagli sul peso dell' imposizione fiscale, consultare: https://bolletta.arera.it/bolletta20/index.php/home/elettricità/sintesi-degli-importi-fatturati-voci-di-spesa-e-prezzi-unitari
----------------	--

Sconti e Bonus	Non previsti
Prodotti e/o servizi aggiuntivi	Non previsti

Durata condizioni e rinnovo	Le presenti condizioni economiche sono valide per 12 mesi a decorrere dalla data di attivazione della fornitura di energia elettrica. In caso di switch (cambio fornitore) la data di attivazione della fornitura è pari alla data effettiva di switch, compatibilmente con le tempistiche previste per l'esercizio del diritto di recesso dal precedente contratto. Alla scadenza del
------------------------------------	--

Energetic Gas & Power srl

P.I. e C.F. 14389791006

Sede Legale

Via Tirso, 14
00198 Roma (RM)

Contatti

Telefono: 800910415
Num. Verde: 800910415
Email: assistenza.clienti@energeticgp.it
Pec: energeticgasepower@pec.it
Sito Web: www.energeticgp.it

periodo di validità, le condizioni economiche si intenderanno rinnovate per ulteriori periodi di uguale durata. Resta salva la possibilità per Energetic Gas & Power srl di comunicare, nel rispetto delle modalità e delle tempistiche previste dalle CGF e nel rispetto di quanto disposto dalla regolazione ARERA, eventuali variazioni unilaterali del Contratto.

Altre caratteristiche Nessuna

*Escluse imposte e tasse.

**λ, pari a 10% nel caso di forniture in bassa tensione, quale fattore di correzione per tenere conto delle perdite di rete di cui al TIS;

ALTRE INFORMAZIONI

Reclami, risoluzione delle controversie e diritti del consumatore

Eventuali reclami e richieste di informazione possono essere inoltrate a Energetic Gas & Power srl, Via Tirso, 14 - 00198 Roma (RM), tramite la pagina www.energeticgp.it, utilizzando l' apposito modulo disponibile alla medesima pagina o chiamando al numero 800910415 . Nel caso non si utilizzi l' apposito modulo, nella comunicazione dovranno essere indicate obbligatoriamente le seguenti informazioni minime: nome, cognome, indirizzo di fornitura, indirizzo postale (se diverso dall' indirizzo di fornitura) o telematico e il servizio a cui si riferisce il reclamo (elettrico, gas, o entrambi). Il Cliente potrà ricorrere al servizio conciliazione clienti energia istituito dall' ARERA presso l' Acquirente Unico, disponibile sul sito internet www.arera.it nonché alle ulteriori procedure volontarie di composizione extragiudiziale per la risoluzione delle controversie secondo le modalità previste dalla normativa applicabile Per ottenere ulteriori informazioni generali sui propri diritti, anche relativi agli obblighi di servizio pubblico universale dei venditori, e in merito al Codice di condotta commerciale, che impone precise regole di comportamento per i venditori, consulti il sito dell' Autorità di Regolazione per Energia Reti e Ambiente www.arera.it o chiami il numero verde 800.166.654.

Attivazione della fornitura

La somministrazione di energia elettrica avrà inizio a decorrere dalla data indicata nella Richiesta di Fornitura. Nel caso in cui la data effettiva di attivazione della fornitura risultasse diversa rispetto a quella comunicata dal Venditore o non rispettasse la tempistica sopra indicata, ne verrà data comunicazione al Cliente. In caso di POD non attivi la data di attivazione della fornitura potrebbe essere differita compatibilmente con le attività di competenza del Distributore quali eventuali adempimenti necessari per ottenere la connessione alla rete di distribuzione. Il Venditore inoltre si farà carico degli eventuali adempimenti connessi alla stipula dei contratti di trasmissione, distribuzione e dispacciamento in prelievo di cui all' art. 4 Allegato A Del. 111/06 e dei relativi oneri che ne possano conseguire a carico del Cliente finale.

Dati di lettura

L' emissione della bolletta sarà di norma eseguita sulla base dei consumi effettivamente rilevati dalla lettura del contatore del Cliente o, in subordine, comunicati dal Cliente tramite autolettura del contatore. In assenza della lettura effettiva e dell' autolettura, l' emissione della bolletta potrà avvenire sulla base dei consumi stimati dal Venditore secondo i seguenti criteri:

in base al consumo annuo dichiarato dal Cliente nella Richiesta di Fornitura ipotizzando un consumo costante mese per mese nei 12 mesi;
in subordine, utilizzo di stime definite dal Venditore anche sulla base di quanto indicato dal Distributore.

Ritardo nei pagamenti

In caso di mancato, parziale o ritardato pagamento, il Cliente sarà tenuto alla corresponsione di interessi moratori, su base annua, pari a quanto previsto dalle Condizioni Generali di Contratto, da applicarsi dal giorno successivo alla scadenza del termine di pagamento, oltre alle eventuali ulteriori spese sostenute, ivi incluse quelle per i solleciti di pagamento delle fatture. Nel caso di omesso, parziale o ritardato pagamento degli importi fatturati, Energetic Gas & Power srl avrà facoltà di procedere alla sospensione della somministrazione ed eventuale successiva risoluzione del Contratto, previa formale costituzione in mora del Cliente, mediante comunicazione scritta a mezzo lettera raccomandata ovvero a mezzo posta certificata, provvedendo ad intimare il pagamento delle fatture non pagate, ed indicando il termine ultimo di pagamento, in applicazione delle disposizioni dell'ARERA applicabili (delibera n. 258/2015/R/com per energia elettrica e ARG/gas 99/11 per gas)

Per informazioni sulla spesa personalizzata e su altre offerte disponibili nel mercato può consultare il Portale Offerte Luce e Gas www.ilportaleofferte.it.

MODALITÀ E ONERI PER IL RECESSO

Modalità e tempistiche

Il Cliente potrà recedere dal Contratto – anche con riferimento a una sola delle somministrazioni – in conformità alle previsioni di cui alla Delibera dell' ARERA n. 302/2016/R/com. Nel caso in cui il Cliente eserciti il diritto di recesso al fine di cambiare esercente, dovrà avvalersi di quest' ultimo affinché l' informazione circa il recesso pervenga a Energetic Gas & Power srl, la quale dovrà riceverla entro e non oltre il giorno 10 del mese precedente la data di cambio fornitore. Qualora, invece, il suddetto diritto di recesso sia esercitato al fine di cessare la fornitura e i contratti ad essa collegati, il Cliente sarà tenuto ad inoltrare la comunicazione di recesso direttamente a Energetic Gas & Power srl con preavviso non superiore ad un mese.

OPERATORE COMMERCIALE

Codice identificativo o nominativo

Firma e data

DOCUMENTI ALLEGATI ALLA SCHEDA SINTETICA

Allegati Modulo per l' esercizio del diritto di ripensamento; Livelli di qualità commerciale dei servizi di vendita di energia elettrica e gas naturale; Altre voci di costo; Modulo reclamo; Condizioni Tecnico Economiche e mix energetico; Informativa privacy;

Nota 1: "Termine e accettazione della proposta": in caso di proposta contrattuale del cliente domestico, se il venditore non invia l'accettazione della proposta entro 45 giorni solari dalla sottoscrizione da parte del cliente, la proposta si considera decaduta.

COMPOSIZIONE DEL MIX ENERGETICO

Energetic Gas & Power srl

P.I. e C.F. 14389791006

Sede Legale

Via Tirso, 14
00198 Roma (RM)

Contatti

Telefono: 800910415
Num. Verde: 800910415
Email: assistenza.clienti@energeticgp.it
Pec: energeticgasepower@pec.it
Sito Web: www.energeticgp.it

La tabella illustra la composizione del Mix Energetico relativo all' ultimo anno disponibile, secondo quanto previsto dal Decreto del Ministero dell' Ambiente e della Sicurezza Energetica (MASE) n. 244 del 14 luglio 2023.

Contratti di fornitura di energia elettrica NON proveniente da fonti rinnovabili

Fonti primarie utilizzate	Composizione del mix energetico per contratto (%)	Composizione del mix energetico nazionale utilizzato per la produzione di energia elettrica immessa nel sistema elettrico (%)	Composizione del mix energetico utilizzato per la produzione di energia elettrica venduta da Energetic Gas & Power srl (%)
	Anno 2024	Anno 2024*	Anno 2024*
Fonti rinnovabili	8,04%	51,83%	8.04%
Carbone	11,88%	1,52%	11.88%
Lignite	N.D.	N.D.	0%
Gas naturale	66,51%	42,01%	66.51%
Prodotti petroliferi	1,11%	0,47%	1.11%
Nucleare	5,03%	0,00%	5.03%
Altre fonti	7,43%	4,17%	7.43%

* Fonte: Gestore dei Servizi Energetici (GSE)